

# POULTRY ROASTED PRODUCTS / ARROSTI DI CARNI BIANCHE



**GIUSTO:**  
**Roasted turkey breast ham /**  
**Petto di tacchino al forno**  
1/1, cca 3,8 kg



**COSTANTE**  
**Oven roasted chicken breast ham /**  
**Petto di pollo al forno**  
1/1, cca 3,5 kg



# LOGISTIC DATA / DATI LOGISTICI



ART. NO. ----- CODICE DELL' ARTICOLO	PRODUCT WEIGHT gr ----- PESO DEL PRODOTTO gr	FIXED WEIGHT ----- EGALIZZATO	SHELF LIFE EXW (DAY) ----- TERMINE MINIMO DI CONSERVA- ZIONE	PC/CARTON ----- PEZZI PRO CARTONE	CARTON/ PALLET ----- CARTONI / BANCALE EAN PRODUCT	EAN CODE ----- EAN PRODOTTO	SIZE OF CARTON (MM) ----- DIMENSIONI DEL CARTONE (MM)
--	---	--	--	--	--	-----------------------------------	---

## PRODUCT NAME / DENOMINAZIONE:

### **ROASTED TURKEY BREAST HAM**

*GIUSTO PETTO DI TACCHINO AL FORNO*

5535	3,800	no	120	2	42	285635xxxxxxx	368*330*120
------	-------	----	-----	---	----	---------------	-------------

## PRODUCT NAME / DENOMINAZIONE:

### **COSTANTE OVEN ROASTED CHICKEN BREAST HAM**

*PETTO DI POLLO AL FORNO*

5635	3,500	no	120	2	42	285635xxxxxxx	368*330*120
------	-------	----	-----	---	----	---------------	-------------

# COOKED HAMS / PROSCIUTTI COTTI DA COSCIA INTERA



**BENVENUTO**  
cooked pork ham „high quality” /  
Prosciutto cotto „alta qualità” **BENVENUTO**  
1/1, cca 7 kg



**GOFFREDO: Smoked cooked ham** „selected quality” /  
Prosciutto cotto scelto affumicato Praga  
100g e, 1/2, 1/1, cca 4 kg, cca 6 kg



# LOGISTIC DATA / DATI LOGISTICI



ART. NO. ----- CODICE DELL' ARTICOLO	PRODUCT WEIGHT gr ----- PESO DEL PRODOTTO gr	FIXED WEIGHT ----- EGALIZZATO	SHELF LIFE EXW (DAY) ----- TERMINE MINIMO DI CONSERVA- ZIONE	PC/CARTON ----- PEZZI PRO CARTONE	CARTON/ PALLET ----- CARTONI / BANCALE EAN PRODUCT	EAN CODE ----- EAN PRODOTTO	SIZE OF CARTON (MM) ----- DIMENSIONI DEL CARTONE (MM)
--	---	--	--	--	--	-----------------------------------	---

## PRODUCT NAME / DENOMINAZIONE:

### **BENVENUTO COOKED PORK HAM „HIGH QUALITY”**

*PROSCIUTTO COTTO „ALTA QUALITÀ” BENVENUTO*

5451	7,000	no	195	2	42	285451xxxxxxx	492*270*165
------	-------	----	-----	---	----	---------------	-------------

## PRODUCT NAME / DENOMINAZIONE:

### **GOFFREDO: SMOKED COOKED HAM ”SELECTED QUALITY”**

*PROSCIUTTO COTTO SCELTO AFFUMICATO PRAGA*

5668	6,000	no	180	2	42	285668xxxxxxx	492*270*165
------	-------	----	-----	---	----	---------------	-------------

# HAMS / PROSCIUTTI COTTI DA COSCIA INTERA



**GUSTAVO**  
cooked pork ham „selected quality” /  
Prosciutto cotto scelto **GUSTAVO**  
1/1, cca 7,5 kg

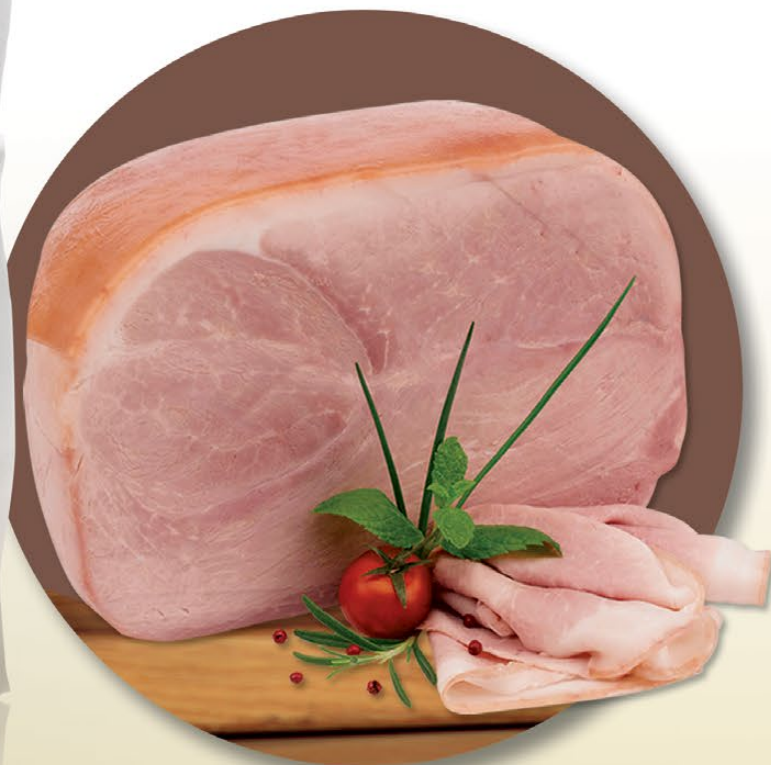

**BUONISSIMO** cooked pork ham /  
Prosciutto cotto **BUONISSIMO**  
1/1, cca 7,5 kg

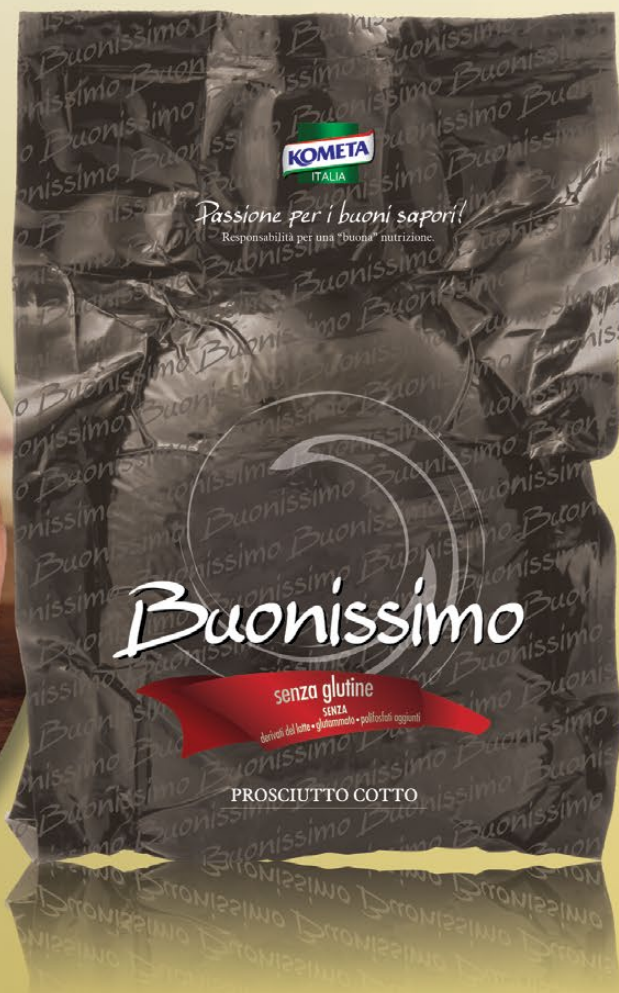

# LOGISTIC DATA / DATI LOGISTICI



ART. NO. ----- CODICE DELL' ARTICOLO	PRODUCT WEIGHT gr ----- PESO DEL PRODOTTO gr	FIXED WEIGHT ----- EGALIZZATO	SHELF LIFE EXW (DAY) ----- TERMINE MINIMO DI CONSERVA- ZIONE	PC/CARTON ----- PEZZI PRO CARTONE	CARTON/ PALLET ----- CARTONI / BANCALE EAN PRODUCT	EAN CODE ----- EAN PRODOTTO	SIZE OF CARTON (MM) ----- DIMENSIONI DEL CARTONE (MM)
--	---	--	--	--	--	-----------------------------------	---

## PRODUCT NAME / DENOMINAZIONE:

### **GUSTAVO COOKED PORK HAM „SELECTED QUALITY”**

*PROSCIUTTO COTTO SCELTO GUSTAVO*

5462	7,500	no	195	2	42	285462xxxxxxx	492*270*165
------	-------	----	-----	---	----	---------------	-------------

## PRODUCT NAME / DENOMINAZIONE:

### **BUONISSIMO COOKED PORK HAM**

*PROSCIUTTO COTTO BUONISSIMO*

5501	7,500	no	195	2	42	285501xxxxxxx	492*270*165
------	-------	----	-----	---	----	---------------	-------------

# OWEN ROASTED PRODUCTS / PRODOTTI ARROSTO



**Oven roasted ham /  
Prosciutto cotto arrosto**  
90g e, piece 2 kg



**Porchetta /  
Porchetta**  
piece 6 kg



**Oven roasted Praga ham /  
Prosciutto cotto scelto alla  
brace affumicato**  
piece 6 kg



**Oven roasted shank ham /  
Prosciutto di stinco arrosto**  
100g e, piece 1 kg



**Oven roasted collar /  
Coppa arrosto**  
100g e

# LOGISTIC DATA / DATI LOGISTICI



ART. NO. ----- CODICE DELL' ARTICOLO	PRODUCT WEIGHT gr ----- PESO DEL PRODOTTO gr	FIXED WEIGHT ----- EGALIZZATO	SHELF LIFE EXW (DAY) ----- TERMINE MINIMO DI CONSERVA- ZIONE	PC/CARTON ----- PEZZI PRO CARTONE	CARTON/ PALLET ----- CARTONI / BANCALE EAN PRODUCT	EAN CODE ----- EAN PRODOTTO	SIZE OF CARTON (MM) ----- DIMENSIONI DEL CARTONE (MM)
--	---	--	--	--	--	-----------------------------------	---

## PRODUCT NAME / DENOMINAZIONE: PORCHETTA

5569	6,000	no	30	2	25	285569xxxxxxx	450*300*150
------	-------	----	----	---	----	---------------	-------------

## PRODUCT NAME / DENOMINAZIONE: OVEN ROASTED HAM

4882	2,000	no	35	4	25	28882xxxxxxx	450*320*150
5737	90	yes	35	10	105	599 80020 8482 9	Bottom: 194*125*194 Upper: 200*199*129

## PRODUCT NAME / DENOMINAZIONE: OVEN ROASTED SHANK HAM

4482	1,000	no	36	8	25	284482xxxxxxx	450*320*150
4895	100	yes	35	10	105	599 80020 8485 0	Bottom: 180*130*200 Upper: 205*137*184

## PRODUCT NAME / DENOMINAZIONE: OVEN ROASTED COLLAR

4902	100	yes	35	10	125	599 80020 8484 3	Bottom: 180*130*200 Upper: 205*137*185
------	-----	-----	----	----	-----	------------------	---

## PRODUCT NAME / DENOMINAZIONE: OVEN ROSTED PRAGA HAM

5668	6,000	no	180	2	42	285668xxxxxxx	492*270*165
------	-------	----	-----	---	----	---------------	-------------



# HAMS / PROSCIUTTI COTTI



**Extra ham /  
Prosciutto cotto Extra**  
100g e, 2,7 kg, 5 kg



**Tasty ham /  
Prosciutto cotto Toast**  
2,7 kg, 5 kg



**Weekend ham /  
Weekend cotto**  
long stick 2 kg

# LOGISTIC DATA / DATI LOGISTICI



ART. NO. ----- CODICE DELL' ARTICOLO	PRODUCT WEIGHT gr ----- PESO DEL PRODOTTO gr	FIXED WEIGHT ----- EGALIZZATO	SHELF LIFE EXW (DAY) ----- TERMINE MINIMO DI CONSERVA- ZIONE	PC/CARTON ----- PEZZI PRO CARTONE	CARTON/ PALLET ----- CARTONI / BANCALE EAN PRODUCT	EAN CODE ----- EAN PRODOTTO	SIZE OF CARTON (MM) ----- DIMENSIONI DEL CARTONE (MM)
--	---	--	--	--	--	-----------------------------------	---

## **PRODUCT NAME / DENOMINAZIONE: TASTY HAM (MIN. 70% MEAT)**

4498	2,700	no	180	5	25	284498xxxxxxx	450*320*150
4499	5,000	no	180	4	25	599 80020 8493 5	450*320*150

## **PRODUCT NAME / DENOMINAZIONE: EXTRA HAM (MIN. 80% MEAT)**

5664	2,700	no	180	5	25	285664xxxxxxx	450*320*150
5665	5,000	no	180	4	25	599 80020 1652 3	450*320*150

## **PRODUCT NAME / DENOMINAZIONE: EXTRA HAM SLICED**

5637	100	yes	35	10	25	599 80020 3705 4	Bottom: 180*130*200 Upper: 205*137*184
------	-----	-----	----	----	----	------------------	---

## **PRODUCT NAME / DENOMINAZIONE: WEEKEND HAM (MIN. 52% MEAT)**

4981	2,000	no	75	5	25	284981xxxxxxx	450*320*150
------	-------	----	----	---	----	---------------	-------------

# ORIGINAL HUNGARIAN WINTERSALAMI / SALAME ORIGINALE UNGHERESE



*Original Hungarian Wintersalami / Salame originale ungherese*  
80g e, 400g e, long stick cca 1 kg

*Original Hungarian Wintersalami with paprika / Salame originale ungherese con paprika*  
80g e, 400g e, long stick cca 1 kg



*Original Hungarian Salami MIX / Salame originale ungherese MIX*  
80g e



# LOGISTIC DATA / DATI LOGISTICI



ART. NO. ----- CODICE DELL' ARTICOLO	PRODUCT WEIGHT gr ----- PESO DEL PRODOTTO gr	FIXED WEIGHT ----- EGALIZZATO	SHELF LIFE EXW (DAY) ----- TERMINE MINIMO DI CONSERVA- ZIONE	PC/CARTON ----- PEZZI PRO CARTONE	CARTON/ PALLET ----- CARTONI / BANCALE EAN PRODUCT	EAN CODE ----- EAN PRODOTTO	SIZE OF CARTON (MM) ----- DIMENSIONI DEL CARTONE (MM)
--	---	--	--	--	--	-----------------------------------	---

**PRODUCT NAME / DENOMINAZIONE:**

**ORIGINAL HUNGARIAN WINTERSALAMI LARGE CA. 1 KG**

4336	1,000	no	90	5	90	284336xxxxxx	485*320*115
------	-------	----	----	---	----	--------------	-------------

**PRODUCT NAME / DENOMINAZIONE:**

**ORIGINAL HUNGARIAN WINTERSALAMI 400G E**

5245	400	yes	90	12	72	599 80020 5392 4	Bottom: 330*260*130 Upper: 340*280*132
------	-----	-----	----	----	----	------------------	---

**PRODUCT NAME / DENOMINAZIONE:**

**ORIGINAL HUNGARIAN WINTERSALAMI SLICED 80G**

5202	80	yes	90	10	160	599 80020 6581 1	Bottom: 180*130*200 Upper: 205*137*184
------	----	-----	----	----	-----	------------------	---

**PRODUCT NAME / DENOMINAZIONE:**

**ORIGINAL HUNGARIAN WINTERSALAMI WITH PAPRIKA 400G E**

5606	400	yes	90	12	72	599 80020 3969 0	Bottom: 330*260*130 Upper: 340*280*132
------	-----	-----	----	----	----	------------------	---

**PRODUCT NAME / DENOMINAZIONE:**

**ORIGINAL HUNGARIAN WINTERSALAMI WITH PAPRIKA SLICED 80G**

5203	80	yes	90	10	160	599 80020 6582 8	Bottom: 180*130*200 Upper: 205*137*185
------	----	-----	----	----	-----	------------------	---

**PRODUCT NAME / DENOMINAZIONE:**

**ORIGINAL HUNGARIAN SALAMI MIX 80G**

5852	80	yes	60	10	125	599 80020 6600 9	Bottom: 180*130*200 Upper: 205*137*184
------	----	-----	----	----	-----	------------------	---

# SALAMIS / SALAMI



**Delicious salami /  
Salame Gustoso**  
80g e, 500g e



**Delicious salami  
with paprika /  
Salame  
Gustoso  
con paprika**  
80g e, 500g e



**Traditional Hungarian salami /  
Salame ungherese „tradizionale”**  
500g e, cca 1 kg

**Traditional Hungarian salami with paprika /  
Salame ungherese „tradizionale” con paprika**  
500g e, cca 1 kg

# LOGISTIC DATA / DATI LOGISTICI



ART. NO. ----- CODICE DELL' ARTICOLO	PRODUCT WEIGHT gr ----- PESO DEL PRODOTTO gr	FIXED WEIGHT ----- EGALIZZATO	SHELF LIFE EXW (DAY) ----- TERMINE MINIMO DI CONSERVA- ZIONE	PC/CARTON ----- PEZZI PRO CARTONE	CARTON/ PALLET ----- CARTONI / BANCALE EAN PRODUCT	EAN CODE ----- EAN PRODOTTO	SIZE OF CARTON (MM) ----- DIMENSIONI DEL CARTONE (MM)
--	---	--	--	--	--	-----------------------------------	---

## **PRODUCT NAME / DENOMINAZIONE: DELICIOUS SALAMI**

5419	500	yes	90	10	70	599 80020 6558 3	Bottom: 80*280*120 Upper: 382*282*122
5493	80	yes	90	10	125	599 80020 6560 6	Bottom: 80*130*200 Upper: 205*137*184

## **PRODUCT NAME / DENOMINAZIONE: DELICIOUS SALAMI WITH PAPRIKA**

5421	500	yes	90	10	70	599 80020 6559 0	Bottom: 80*280*120 Upper: 382*282*122
5494	80	yes	90	10	125	599 80020 6561 3	Bottom: 80*130*200 Upper: 205*137*184

## **PRODUCT NAME / DENOMINAZIONE: HUNGARIAN SAUSAGE WITH PAPRIKA 380G E**

5496	380	yes	60	12	72	599 80020 3962 1	Bottom: 30*260*130 Upper: 340*280*132
------	-----	-----	----	----	----	------------------	--

## **PRODUCT NAME / DENOMINAZIONE: MINI HUNGARIAN SALAMI 250G E**

5294	250	yes	75	10	154	599 80020 3887 7	Bottom: 330*185*65 Upper: 338*204*69
------	-----	-----	----	----	-----	------------------	---

## **PRODUCT NAME / DENOMINAZIONE:**

### **TRADITIONAL HUNGARIAN SALAMI LARGE CA. 1 KG**

4969	1,000	no	90	5	90	284969xxxxxxx	485*320*115
5325	500	yes	90	12	72	599 80020 3922 5	Bottom: 32*329*130 upper: 339*334*133

## **PRODUCT NAME / DENOMINAZIONE:**

### **TRADITIONAL HUNGARIAN SALAMI WITH PAPRIKA**

4490	1,000	no	90	5	90	284490xxxxxxx	485*320*115
5326	500	yes	90	12	72	599 80020 3923 2	Bottom: 32*329*130 Upper: 339*334*133

# SALAMIS / SALAMI



**Hungarian Salami-GOLD /  
Salame ungherese -GOLD**  
250g, 400g, 1000g, long stick cca 1kg

# LOGISTIC DATA / DATI LOGISTICI



ART. NO. ----- CODICE DELL' ARTICOLO	PRODUCT WEIGHT gr ----- PESO DEL PRODOTTO gr	FIXED WEIGHT ----- EGALIZZATO	SHELF LIFE EXW (DAY) ----- TERMINE MINIMO DI CONSERVA- ZIONE	PC/CARTON ----- PEZZI PRO CARTONE	CARTON/ PALLET ----- CARTONI / BANCALE EAN PRODUCT	EAN CODE ----- EAN PRODOTTO	SIZE OF CARTON (MM) ----- DIMENSIONI DEL CARTONE (MM)
--	---	--	--	--	--	-----------------------------------	---

## **PRODUCT NAME / DENOMINAZIONE: HUNGARIAN SALAMI-GOLD**

5531	250	yes	90	18	72	599 80020 6604 7	Bottom: 330*260*130 Upper: 340*280*132
5350	400	yes	90	12	72	599 80020 6602 3	Bottom: 330*260*130 Upper: 340*280*132
5352	1000	yes	90	5	90	599 80020 6603 0	441*303*57
5394	cca 1000	no	90	5	90	285 394	441*303*57



# COLDCUTS, FRANKFURTERS, BACON / LYONERS, WURSTEL, BACON



**Vienna style frankfurter /  
Wurstel viennese**  
400g e, 1 kg e



**Mini frankfurter in  
Vienna style /  
Mini Wurstel viennese**  
1 kg e



**Mini frankfurter in  
Vienna style /  
Mini Wurstel  
viennese**  
400g e, 1 kg e



**Somogyi Bacon /  
Pancetta bacon affumicata**  
180g e, 200g e, 500g, 1 kg, 1/2



**Spring  
cold cut /  
Lyoner  
primavera**  
125g e,  
long stick 2 kg



**Parisien /  
Lyoner classico**  
150g e, long stick 2 kg

**Brawn /  
Soppressata di testa**  
125g e, long stick 2 kg



# LOGISTIC DATA / DATI LOGISTICI



ART. NO. ----- CODICE DELL' ARTICOLO	PRODUCT WEIGHT gr ----- PESO DEL PRODOTTO gr	FIXED WEIGHT ----- EGALIZZATO	SHELF LIFE EXW (DAY) ----- TERMINE MINIMO DI CONSERVA- ZIONE	PC/CARTON ----- PEZZI PRO CARTONE	CARTON/ PALLET ----- CARTONI / BANCALE EAN PRODUCT	EAN CODE ----- EAN PRODOTTO	SIZE OF CARTON (MM) ----- DIMENSIONI DEL CARTONE (MM)
--	---	--	--	--	--	-----------------------------------	---

## PRODUCT NAME / DENOMINAZIONE: **WIENNA STYLE FRANKFURTER**

4980	1,000	no	40	8	25	287669xxxxxxx	450*320*150
5706	400	yes	40	21	30	599 80020 1678 3	Bottom: 40*230*150 Upper: 549*249*152

## PRODUCT NAME / DENOMINAZIONE: **MINI FRANKFURTER IN VIENNA STYLE**

4494	1,000	yes	30	12	20	599 80020 4494 6	ládában
5272	400	yes	30	4	125	599 80020 4493 9	Bottom: 180*130*250 Upper: 205*137*184

## PRODUCT NAME / DENOMINAZIONE: **SOMOGYI BACON SMOKED-COOKED RIND ON**

5634	180	yes	60	10	140	599 80020 3646 0	50*130*265
5693	200	yes	75	50	54	599 80020 3712 2	492*270*165
5964	500	yes	75	22	54	599 80020 3713 9	492*270*165
5709	1,000	yes	75	12	48	599 80020 3716 0	492*270*165
5732	2,000	yes	75	6-8	42	599 80020 3718 4	492*270*165

## PRODUCT NAME / DENOMINAZIONE: **SOMOGYI BACON SMOKED-COOKED RIND LESS**

5721	500	yes	75	22	54	599 80020 3574 6	492*270*165
------	-----	-----	----	----	----	------------------	-------------

## PRODUCT NAME / DENOMINAZIONE: **SPRING COLD CUT**

5131	2,000	no	75	5	25	285131xxxxxxx	450*320*150
5477	125	yes	35	10	125	599 80020 1610 3	Bottom: 80*130*200 Upper: 205*137*184

## PRODUCT NAME / DENOMINAZIONE: **PARISIEN**

5406	2,000	no	75	5	25	285406xxxxxxx	450*320*150
5476	150	yes	35	10	125	599 80020 1659 2	Bottom: 80*130*200 Upper: 205*137*184

## PRODUCT NAME / DENOMINAZIONE: **BRAWN**

5478	125	yes	21	10	125	599 80020 3639 2	Bottom: 180*130*200 Upper: 205*137*184
4234	cca 200	no	54	10	20	599 80020 5700 7	ládában

# KOMÉTA PREMIUM ITALIAN PRODUCTS / PRODOTTI ITALIANI PREMIUM KOMETA

**Milano Salami /  
Salame Milano**  
500g e, 1/1



**Speck cured ham  
Tirol type  
Speck Prosciutto  
stagionato Tipo  
Tirolese**  
cca. 2,5 kg



**Bresaola  
Italian cured beef  
ham from Bormio /  
Prosciutto  
italiano stagionato  
di manzo da Bormio**  
1,5 - 2 kg



**Prosciutto Crudo "al naturale"  
cured ham from Parma region /  
Prosciutto stagionato dalla  
Regione di Parma**  
5,5 - 6 kg



# LOGISTIC DATA / DATI LOGISTICI



ART. NO. ----- CODICE DELL' ARTICOLO	PRODUCT WEIGHT gr ----- PESO DEL PRODOTTO gr	FIXED WEIGHT ----- EGALIZZATO	SHELF LIFE EXW (DAY) ----- TERMINE MINIMO DI CONSERVA- ZIONE	PC/CARTON ----- PEZZI PRO CARTONE	CARTON/ PALLET ----- CARTONI / BANCALE EAN PRODUCT	EAN CODE ----- EAN PRODOTTO	SIZE OF CARTON (MM) ----- DIMENSIONI DEL CARTONE (MM)
--	---	--	--	--	--	-----------------------------------	---

## **PRODUCT NAME / DENOMINAZIONE: PROSCIUTTO CRUDO**

4539	cca 5500	no	140	2	36	599 80020 8557 4	585*395*150
7558	500	yes	60	10	54	802 12560 0125 4	385*260*180
7564		no	95	10	20	2 218 264	480*305*180

## **PRODUCT NAME / DENOMINAZIONE: BRESAOLA**

7559	500	yes	60	10	54	802 12560 0025 7	385*260*180
4561	cca 1700	no	50	10	36	599 80020 8556 7	585*385*150

## **PRODUCT NAME / DENOMINAZIONE: MILANO SALAMI**

7557	500	yes	60	10	54	802 12560 0625 9	385*260*180
7551	cca 1250	no	60	10	20	221 991	510*340*240

## **PRODUCT NAME / DENOMINAZIONE: SPECK CURED HAM TIROL TYPE**

4756	2800	no	75	8	20	599 80020 8540 6	492*270*165
------	------	----	----	---	----	------------------	-------------

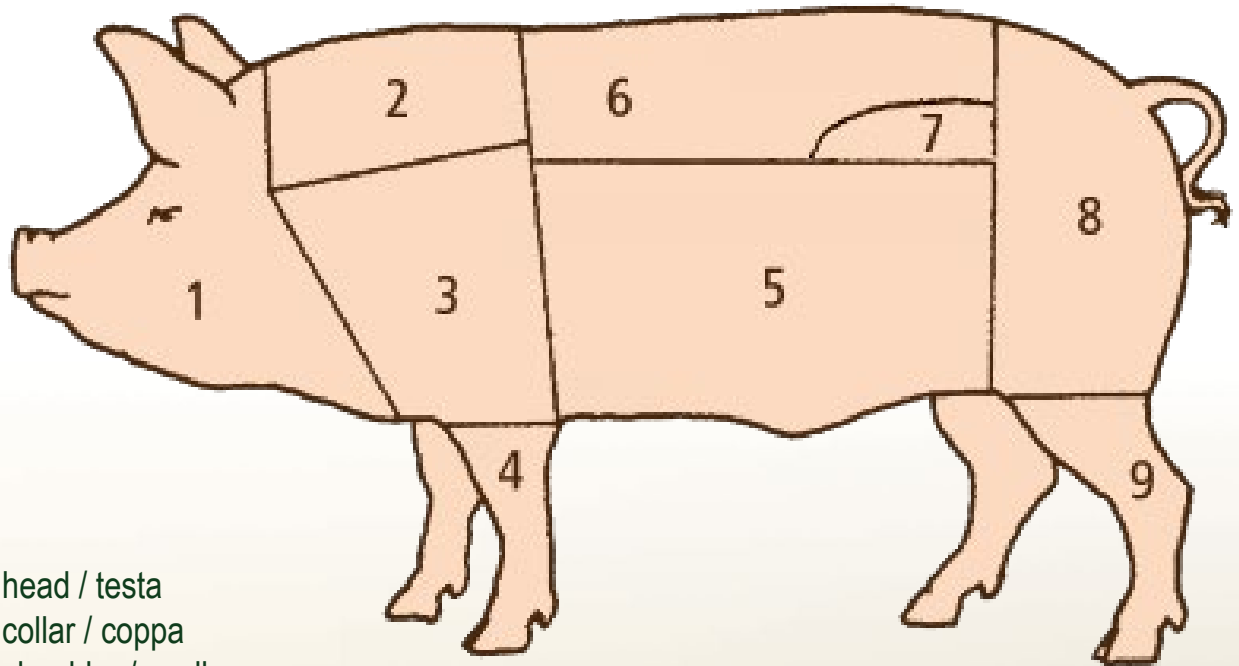

- 1.) head / testa
- 2.) collar / coppa
- 3.) shoulder / spalla
- 4.) front feet with shank / piedino anteriore con stinco
- 5.) belly / pancetta
- 6.) loin / lombo
- 7.) tenderloin / filetto
- 8.) leg / coscia
- 9.) hind feet with shank / piedino post. con stinco

## ***PORK SIDES / MEZZENE SUINE***



***PORK CARCASSES EGW S / E1 / E2 quality with different weight categories  
MEZZENE SUINE qualità S / E1 / E2 con diverse categorie di peso***

**Article numero: -**

# LEG / COSCIA

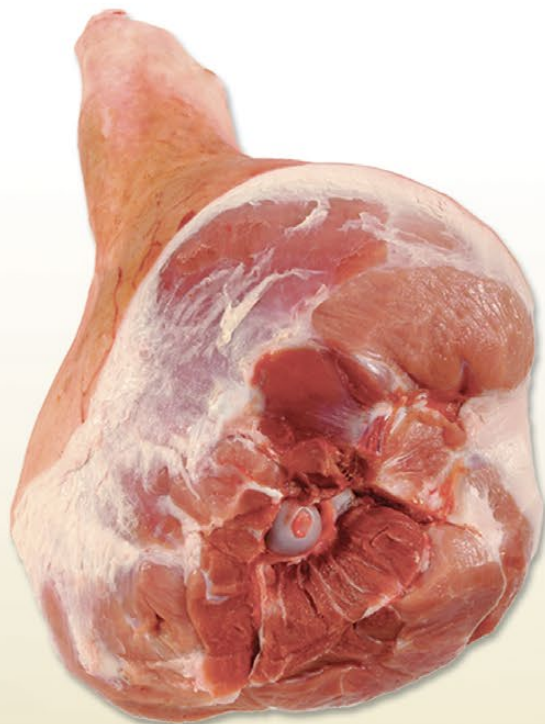

**Pork leg, Parma type cut /  
Coscia refileta tipo „Parma”**  
Article numero: 9587



**Raw material  
for cotto ham /  
Coscia taglio  
Cotto**  
Article numero: 9610



**Ham 4D /  
Coscia 4D**  
Article numero: 9595



**Pork ham 5 pieces /  
5 muscoli della coscia**  
Article numero: 9615

**Pork ham  
5 pieces demembrated /  
5 muscoli della coscia  
smembrati**  
Article numero: 9614



# **PORK BELLY / PANCETTA**



**Pork belly bone in: grade deli/A/B /  
Pancetta con osso: qualità deli/A/B  
Article numero: 9784/9787/9790**



**Pork belly single ribbed  
20x50 grade deli/A/B grade /  
Pancetta 20x50 con costina  
strappata: qualità deli/A/B  
Article numero: 9797/9793/9801**



**Pork belly Korean style /  
Pancetta tipo Korea  
Article numero: 9810/9811**

**Pork belly sheet ribbed  
20x50 grade deli/A/B grade /  
Pancetta senza costina 20x50  
qualità deli/A/B  
Article numero: 9823**



**Pork belly Japanese type  
Pancetta senza osso tipo giapponese  
Article numero: 9802/9803/9804**

## **SHOULDER / SPALLA**

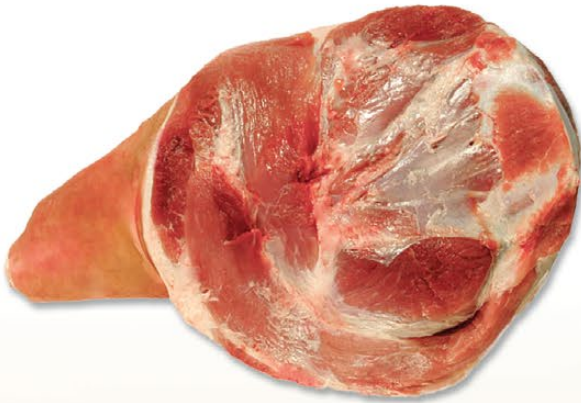

**Rind-on shoulder (tennis cut) /  
Spalla taglio tennis**  
Article numero: 9682



**Pork shoulder 4D / Spalla 4D**  
Article numero: 9661



**Pork shoulder 5D / Spalla 5D**  
Article numero: 9652

## **INTERIORS / INTERIORA**



**Liver / Fegato**  
Article numero: 1437

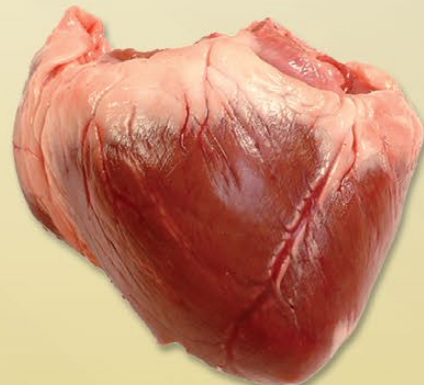

**Heart / Cuore**  
Article numero: 1446



**Brain / Cervello**  
Article numero: 1461



**Kidney / Rognone**  
Article numero: 1451



## **OTHER / ALTRI**



**Cutting fat /  
Lardo industriale**  
Article numero: 9939



**Pork back fat, rindless /  
Lardo di schiena senza  
cotenna**  
Article numero: 9934



**Front, hind shank /  
Stinco anteriore  
posteriore**  
Article numero: 9639, 9694



**Pork jowls rind-on with glands /  
Gola con cotenna e ghiandole**  
Article numero: 9953



**Pork head / Testa**  
Article numero: 9976

# RIBS / COSTINE



**Pork loin ribs /  
Costine di carré**  
Article numero: 9978



**Pork meaty spareribs Hungarian style /  
Costine carnose tipo ungherese**  
Article numero: 9837



**Pork semi meaty spareribs /  
Costine tipo italiano**  
Article numero: 9846



**Pork spareribs / Costine**  
Article numero: 9849



**Pork riblets / Puntine**  
Article numero: 9864



**Pork riblet meaty / Puntine carnose**  
Article numero: 9866

## **COLLAR / COPPA**



**Pork collar, boneless /  
Coppa senza osso**  
Article numero: 9881



**Pork collar, bone-in /  
Coppa con osso**  
Article numero: 9875



**Pork collar, boneless, fat on Japanese type /  
Coppa senza osso, con grasso, tipo giapponese**  
Article numero: -

## **LOIN / CARRÉ**



**Pork loin, bone-in / Carré con osso**  
Article numero: 9718



**Pork tenderloin / Filetto**  
Article numero: 9756/9757



**Pork loin, boneless  
pure muscle /  
Lonza puro occhio**  
Article numero: 9734/9735



**Pork loin, boneless,  
with belly chain /  
Lonza con catena e  
cordone (o Filone)**  
Article numero: 9730

# PREPACKED MEAT / CARNE CONFEZIONATA IN ATM



**Minced pork meat  
(90%, 80%, 70% meat content) /  
Trito di suino (90%, 80%, 70% carne magra)  
Article numero: -/3460/3293**



**Pork boneless collar sliced /  
Coppa di suino senza osso affettata  
Article numero: 2144**



**Pork boneless loin sliced /  
Lonza suina a fette  
Article numero: 2142**



**Pork boneless shoulder, cubed /  
Spalla suina cubettata  
Article numero: 1976**



**Pork tenderloin /  
Filetto di suino  
Article numero: 2071**



**Pork semi-meaty ribs /  
Costine di suino  
Article numero: 3212**